

FONDATION SOCIALE SUISSE DU NORD-CAMEROUN HÔPITAL DE **Petté**

Circulaire 81

40 ans, Petté vit! Et Petté a sans cesse vécu du renouveau. Et c'est ainsi que Petté a – cela est ma profonde conviction tout comme mon expérience pratique – survécu aux nombreuses situations difficiles. De petit hôpital de brousse à l'origine, Petté est devenu l'hôpital de référence pour tout le district de santé et, qui plus est, le centre du développement communautaire.

De 1995 à 2007, j'ai eu l'honneur de présider la FONDATION et de contribuer largement aux destinées de cette œuvre humanitaire; ce fut une époque riche en événements qui m'a marqué. Je suis heureux de pouvoir aussi à l'avenir m'engager en tant que président honoraire pour le bien de cette population démunie de l'extrême nord du Cameroun.

Cela vaut la peine de s'investir en faveur de la promotion de la santé: la doctoresse Schönenberger, qui dès le début a été le moteur et l'âme de l'hôpital de Petté, ne cesse de le répéter. Grâce à la générosité de beaucoup de donateurs, et depuis 2002 grâce à l'appui financier de la Confédération suisse (DDC), il est possible d'assurer les soins médicaux pour toutes les couches de la population, même en ce qui concerne la prise en charge de l'épidémie de SIDA. D'autre part, nous pouvons contribuer au développement social de cette région, spécialement dans les domaines de la scolarisation et de l'approvisionnement en eau et énergie, ainsi qu'à l'élévation du niveau de vie en général.

En ce quarantième jubilé, mes pensées ne vont pas seulement à la population de Petté que je chéris beaucoup, mais aussi, avec grande gratitude, à tous celles et ceux qui, confiants et fidèles, ont, par leurs dons petits et grands, rendu possible l'action humanitaire. **Je suis pleinement convaincu que l'œuvre de Petté perdurera.**

Dr. Pierre Alexandre Müller, ancien président du Tribunal fédéral, Président honoraire de la Fondation sociale suisse du Nord-Cameroun

1968—1978

Hôpital en chantier repris du Dr. Maggi.
Installation de l'eau (1^{er} forage) et de l'électricité (groupe électrogène).
Formation du personnel camerounais.
Intense activité de premiers soins et de chirurgie. Début de la médecine préventive.

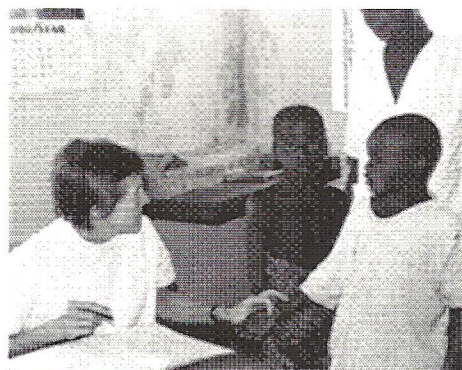
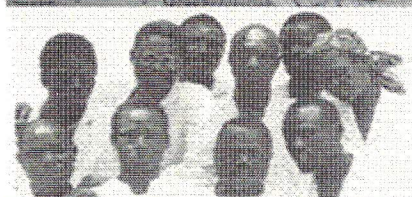

1978—1988

Pina Perucchi, infirmière et sage-femme, forme le personnel de la maternité et supervise les soins généraux.
Éradication de la lèpre, prise en charge de la tuberculose, campagnes de vaccinations, prévention maternelle et infantile (PMI).

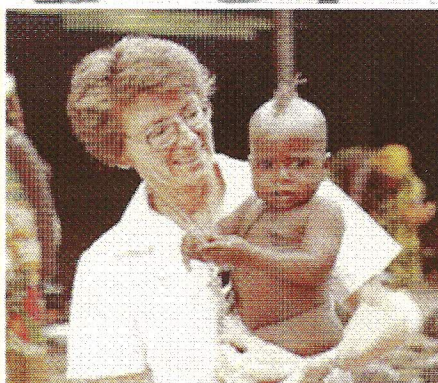

1988—1998

Signature d'un accord avec le gouvernement camerounais par le président de FSS, Dr. P.A. Müller.
Rénovation de tous les bâtiments, nouveaux équipements techniques.
Informatisation progressive de la gestion et de l'administration.

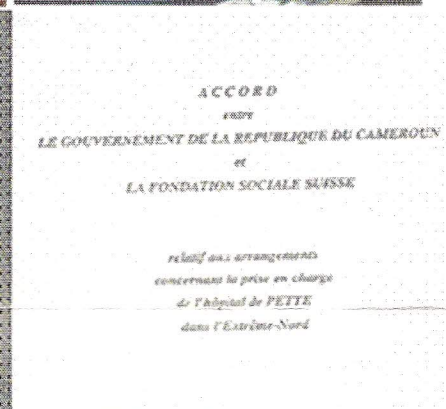
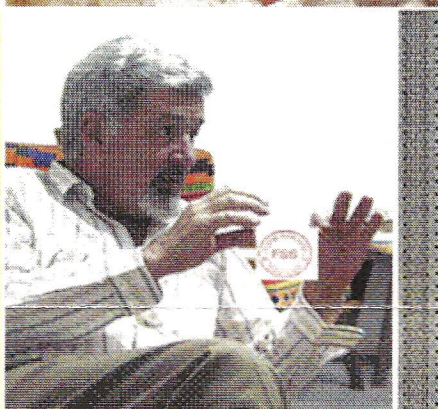

1998—2008

Visite de l'Ambassadeur Walter Fust, directeur du développement et de la coopération. Inauguration de l'électrification de Petté. L'hôpital devient un Centre de Traitement Agréé des patients atteints par le virus du sida.

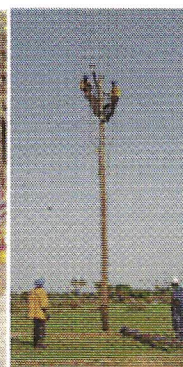

Développement communautaire

65 forages villageois
Entretien des pompes

Moulins villageois

Appui scolaire, fabrication de bancs,
location de manuels scolaires

Atelier de couture, b

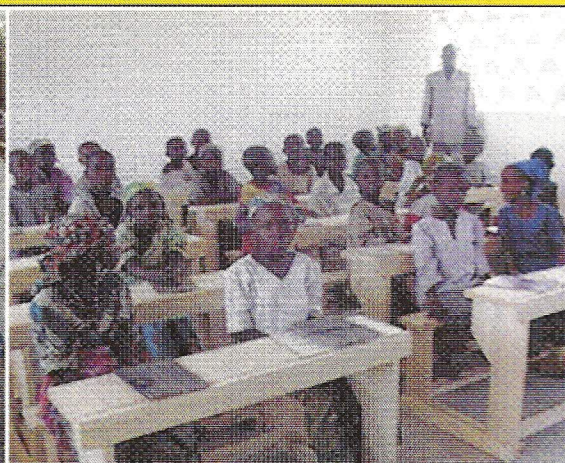



Espace Avenir Femmes de Petté

roderie, tissage

Boulangerie artisanale

Laiterie, production de lait pasteurisé, yaourts, fromage, beurre

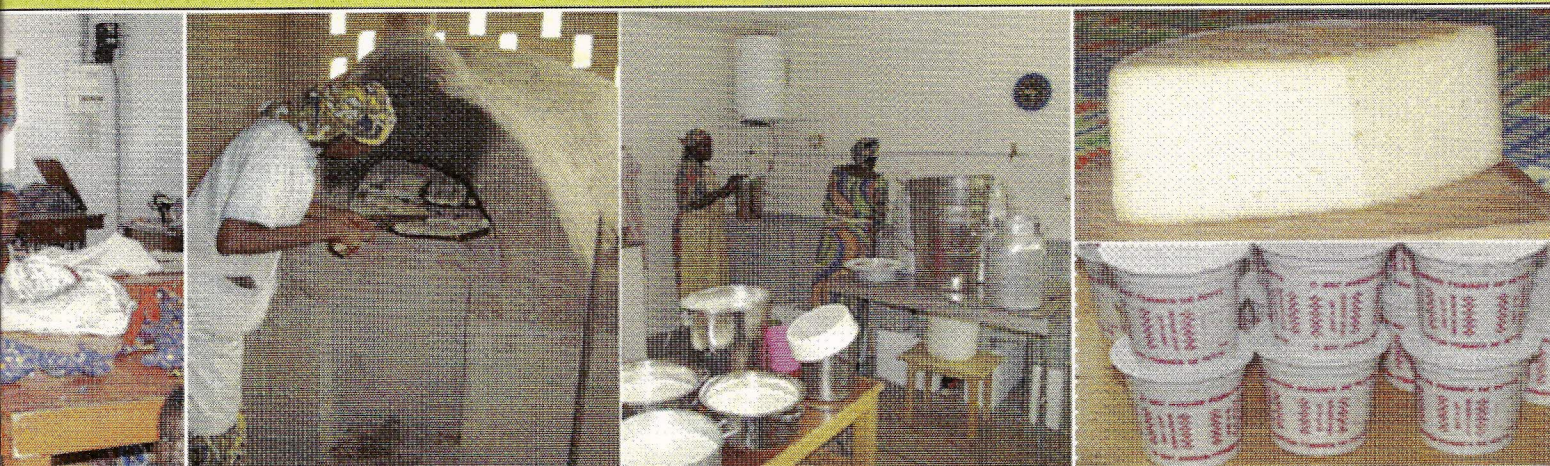

Chers amis de l'hôpital de Petté,

Je viens de passer trois mois en Suisse et me prépare à repartir: je veux ainsi partager mon temps entre la Suisse et Petté.

L'équipe responsable sur place - Dr Dgjongmo Daissala, Dr Vanessa Christinet et l'administrateur Paul Bwelle - travaille à la satisfaction de tous. Les services de l'hôpital et du développement poursuivent leurs activités. Avec le système informatique mis en place, il m'a été facile de superviser le tout pendant ces trois mois. Vous pouvez nous faire confiance: le service rendu à la population continue. Avec la collaboration du Dr Blaise Azeufack, ophtalmologue, nous allons développer dès l'année prochaine le service d'ophtalmologie: le matériel nécessaire vient d'être expédié.

Merci à vous tous pour votre aide et votre confiance. Un seul mot : continuer. A vous et à vos familles je souhaite d'heureuses fêtes de fin d'année. Nous restons ensemble.

Dr. Anne-Marie Schönenberger, directrice de l'hôpital de Petté

Les anniversaires sont des moments privilégiés permettant de regarder très souvent avec bonheur et fierté et aussi parfois avec une certaine nostalgie un chemin parcouru, une œuvre réalisée.

Petté est l'exemple même d'une œuvre que l'on évoque avec bonheur, que l'on peut présenter fièrement devant des sociétés savantes et des communautés locales diverses. En regardant dans le rétroviseur, une certaine nostalgie peut même poindre eu égard au formidable travail accompli, aux souvenirs laissés par nombre de visites et d'aides courtes ou prolongées et au soutien apporté par des donateurs généreux et fidèles.

Mais Petté est et restera surtout un engagement humanitaire professionnel dans le domaine médical et un soutien aux activités de développement au service d'une population très défavorisée et souvent oubliée dans un monde globalisé.

Prof. Martial Pasquier, président de la Fondation

Hôpital de Petté B.P. 65 Maroua Cameroun Tél 00237 22 99 60 44 E-mail: hopitalpette1@yahoo.fr
Direction : Dr. med. Anne-Marie Schönenberger E-mail: amschoenenberge@bluewin.ch

Présidence FSS : Prof. Martial Pasquier, Tél: 021 557 40 80 E-mail: martial.pasquier@idheap.unil.ch
Logistique: Françoise Zen-Ruffinen, Tél: 027 455 72 27 E-mail: fo.zenruffinen@sunrise.ch

Correspondance en Suisse: Fondation Sociale Suisse du Nord-Cameroun, 1004 Lausanne
Compte postal: 10-11223-3